

PLAN LOCAL D'URBANISME
ANNEXE SANITAIRE

ZONAGE D'ASSAINISSEMENT DES EAUX USEES

Plan général

SYSTEME DE COORDONNEES:
Lambert 93 - RGF93
Altimétrie : NGS - IGN69
Echelle :
1 / 20 000



11 Rue des Lacs
10, Allée des Courants
26100 Saint-Paul-Trois-Châteaux
Téléphone : 04.75.04.78.24

GRUPE MERLIN / Réf doc : N°1320092-ER01-ETU-PG-1-002

Ind	Etabli par	Approuvé par	Date	Objet de la révision
A	A. JACQUIN	G. MORANTE	22/04/2022	Création
B	A.VANSTEENSKISTE	G. MORANTE	01/08/2023	Mise à jour

LEGENDE

Réseaux d'assainissement des eaux usées

- Regard
- ▲ Poste de refoulement
- Déversoir d'orage
- ★ Station d'épuration
- Conduite gravitaire
- Conduite de refoulement
- Branchement particulier

Zonage d'assainissement

- Zonage du PLU approuvé en août 2023
- Zone d'assainissement collectif
- Zone d'assainissement non-collectif
- Parcelle ANC présente en Zone U

Données	Source	Date
Réseau d'assainissement des eaux usées	Fourni par SUEZ - déléguataire du réseau	23/02/2022
Plan de zonage du PLU	Fourni par la commune et réalisé par Crozet Urbanisme	28/07/2023

NOM DE FICHER : ZA_SUZE.ags

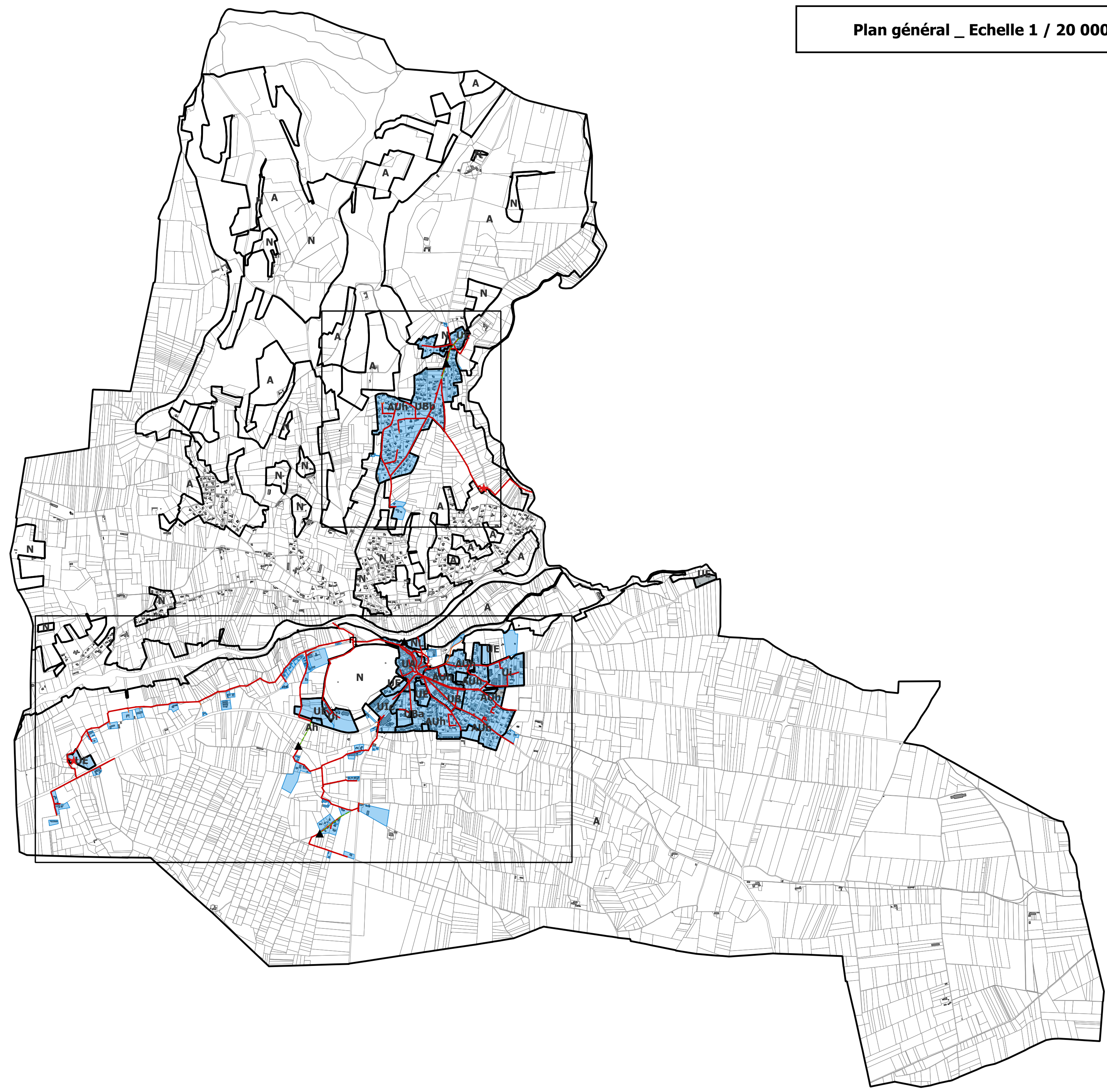
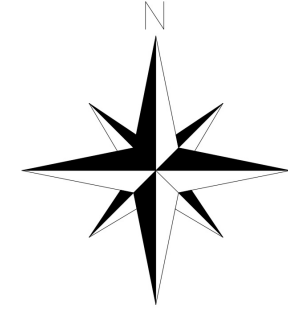

Plan général _ Echelle 1 / 20 000

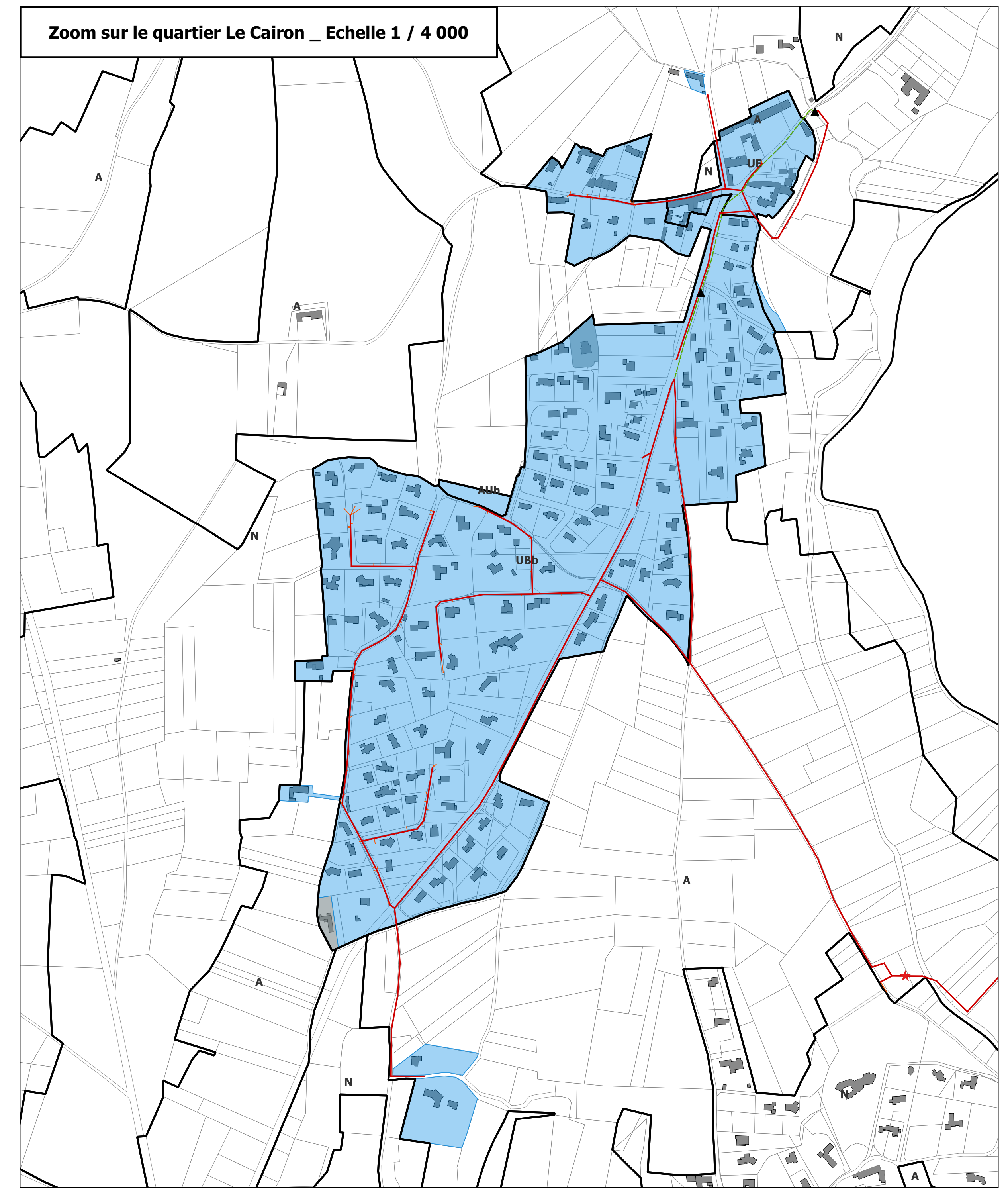

Zoom sur le quartier Le Cairon _ Echelle 1 / 4 000

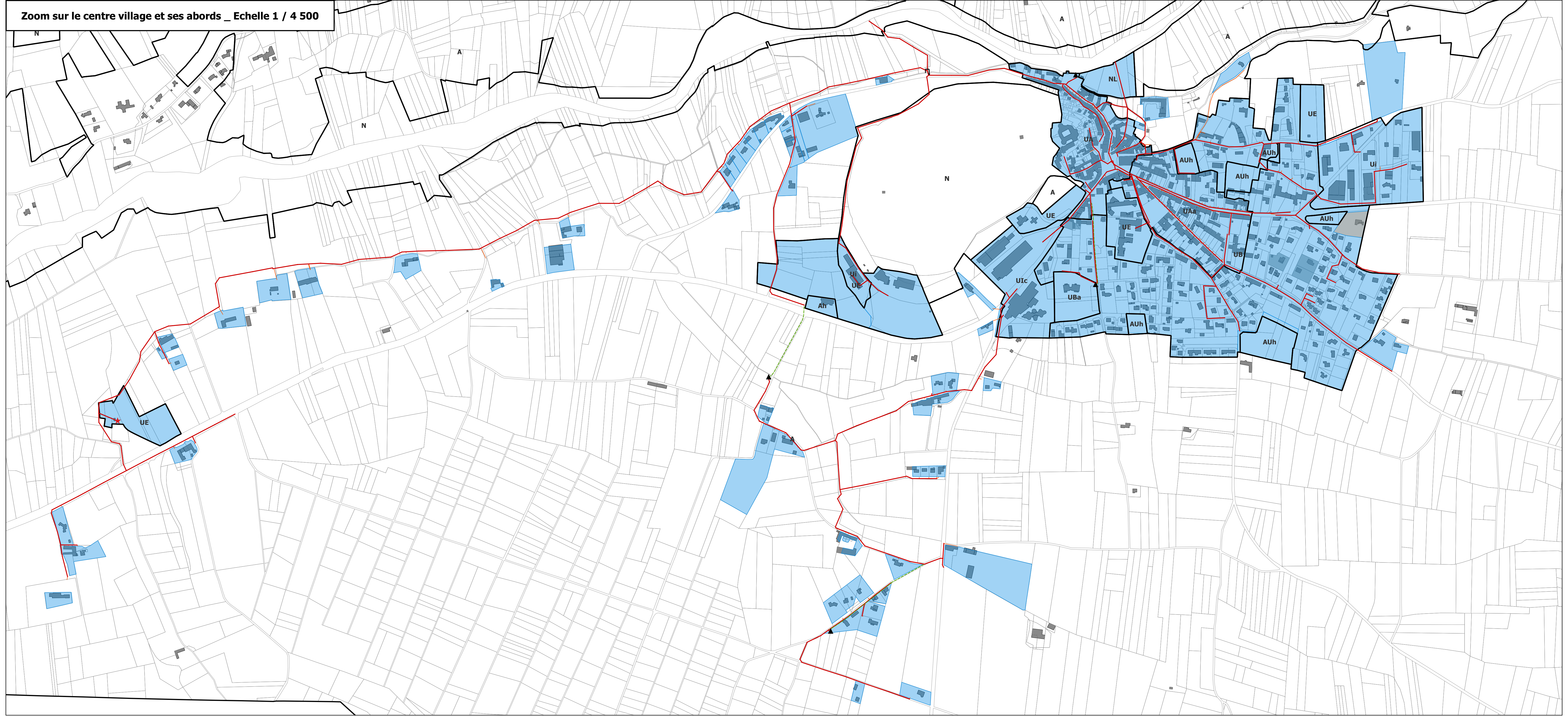

Zoom sur le centre village et ses abords _ Echelle 1 / 4 500